

PROTOSCOLOS DE INGRESO

COLEGIO MONTESOL

Para evitar la propagación del coronavirus se han diseñado e implementado una serie de protocolos de prevención para el ingreso al establecimiento de estudiantes, educadores y educadoras, apoderados, apoderadas y personas externas.



HORARIOS

Se implementarán horarios diferidos de ingreso y salida de estudiantes para evitar aglomeraciones y facilitar el control de ingreso.

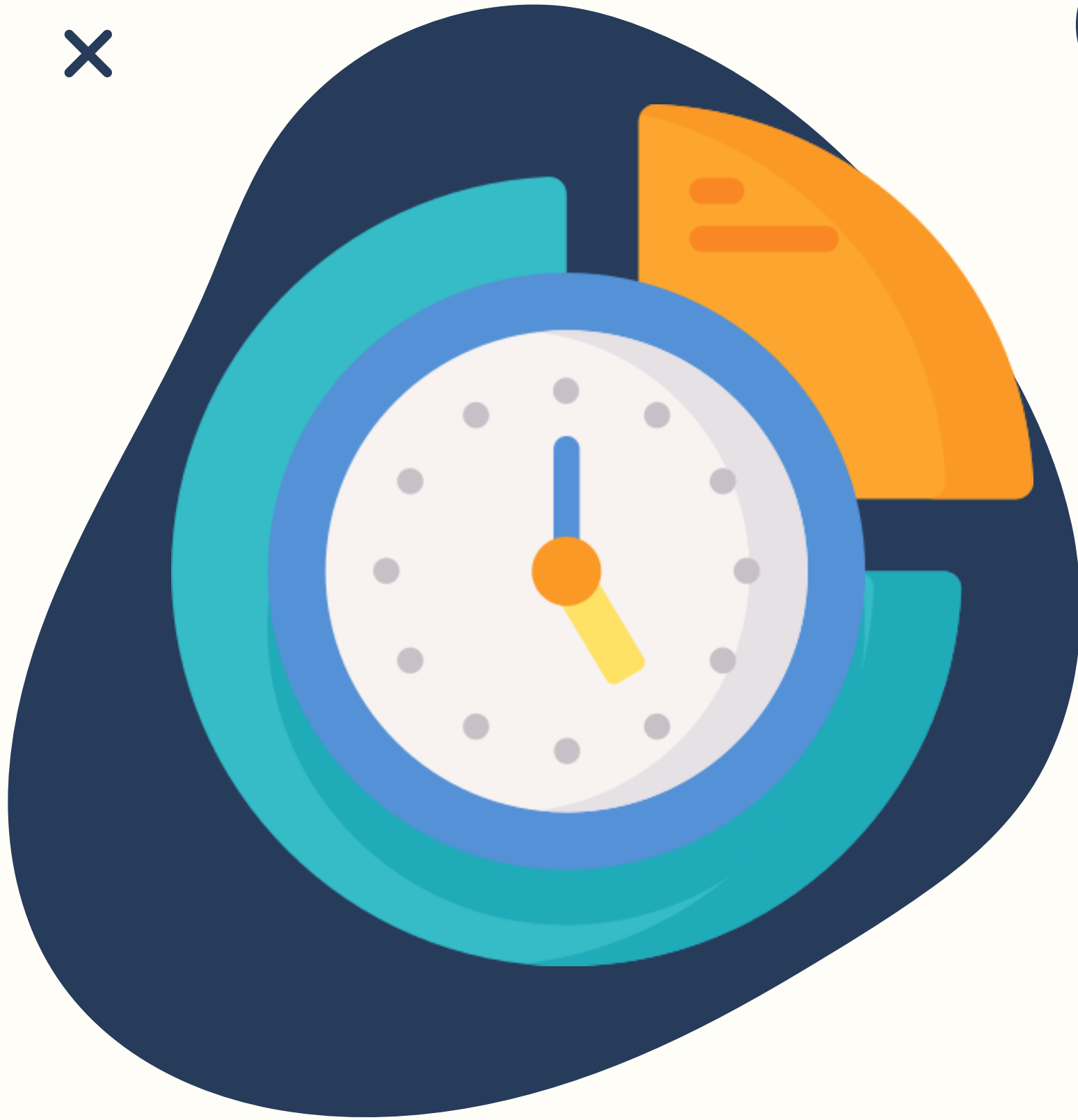

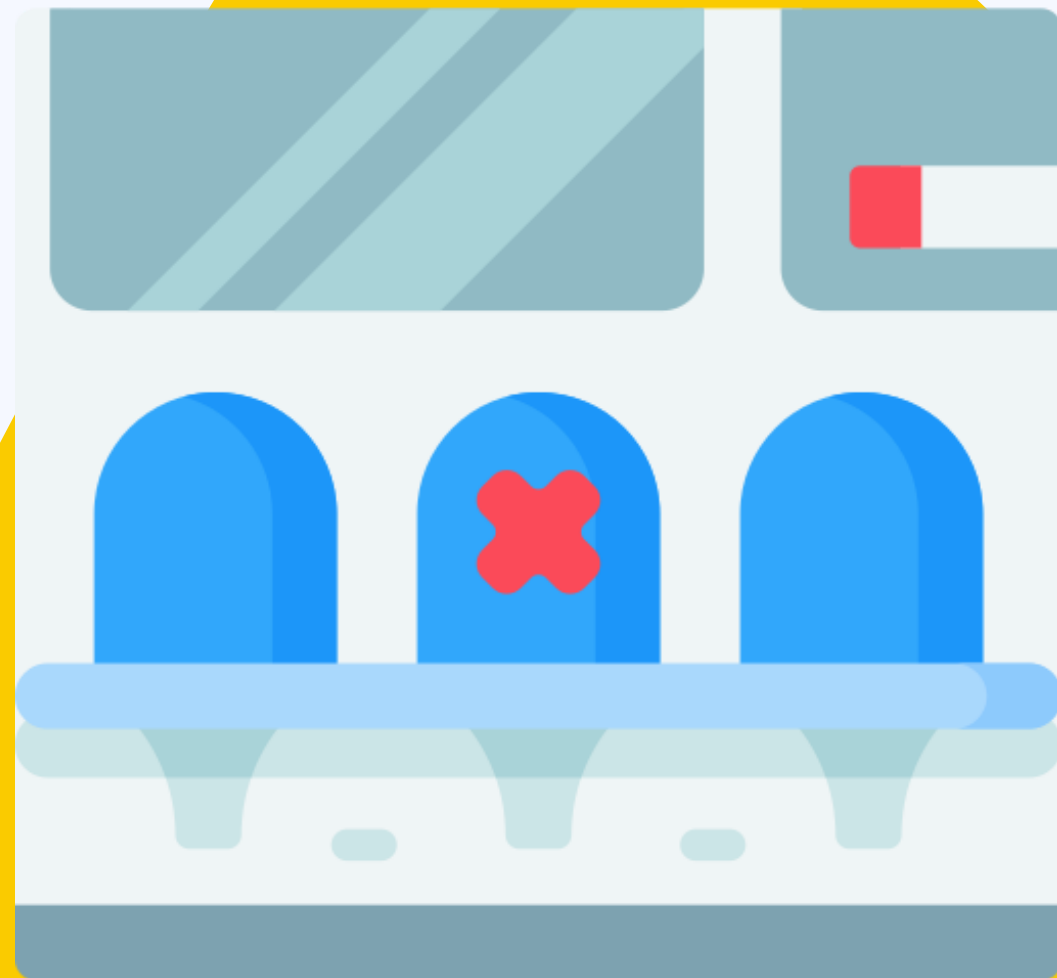

ESPACIOS

Se demarcarán los espacios, para resguardar distanciamiento físico, en escenarios de aprendizaje, acceso a los baños y comedores.



MASCARILLA

El uso de mascarilla será obligatorio para todas las personas de la comunidad educativa.





ALCOHOL GEL

Se instalarán dispensadores de alcohol gel en el establecimiento para la desinfección de manos.

INGRESO

Se restringirá el ingreso de personas externas al establecimiento. La atención de apoderados y apoderadas se priorizará vía telefónica y también por videoconferencia. Se registrará hora, nombre y temperatura al ingresar en caso de requerir contacto.



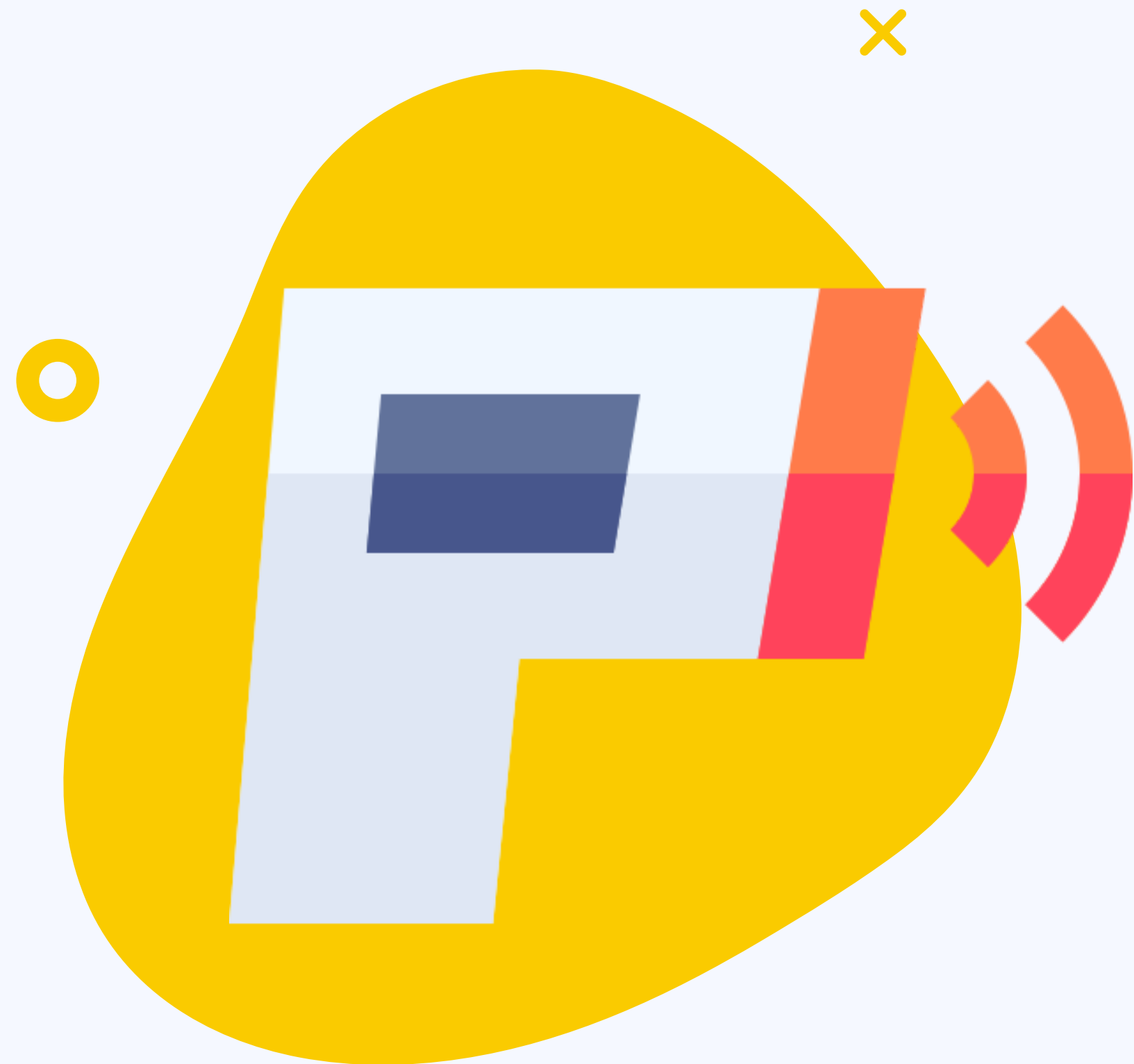

TEMPERATURA

Se realizará control de temperatura al ingreso del establecimiento a todos los y las estudiantes y educadores.

Cualquier estudiante **con tos, dificultad para respirar o fiebre leve (37,8°C o más)** se pondrá en conocimiento de la Dirección del colegio para dar aviso al apoderado y realizar el retiro del niño para ser trasladado a un servicio de urgencia.



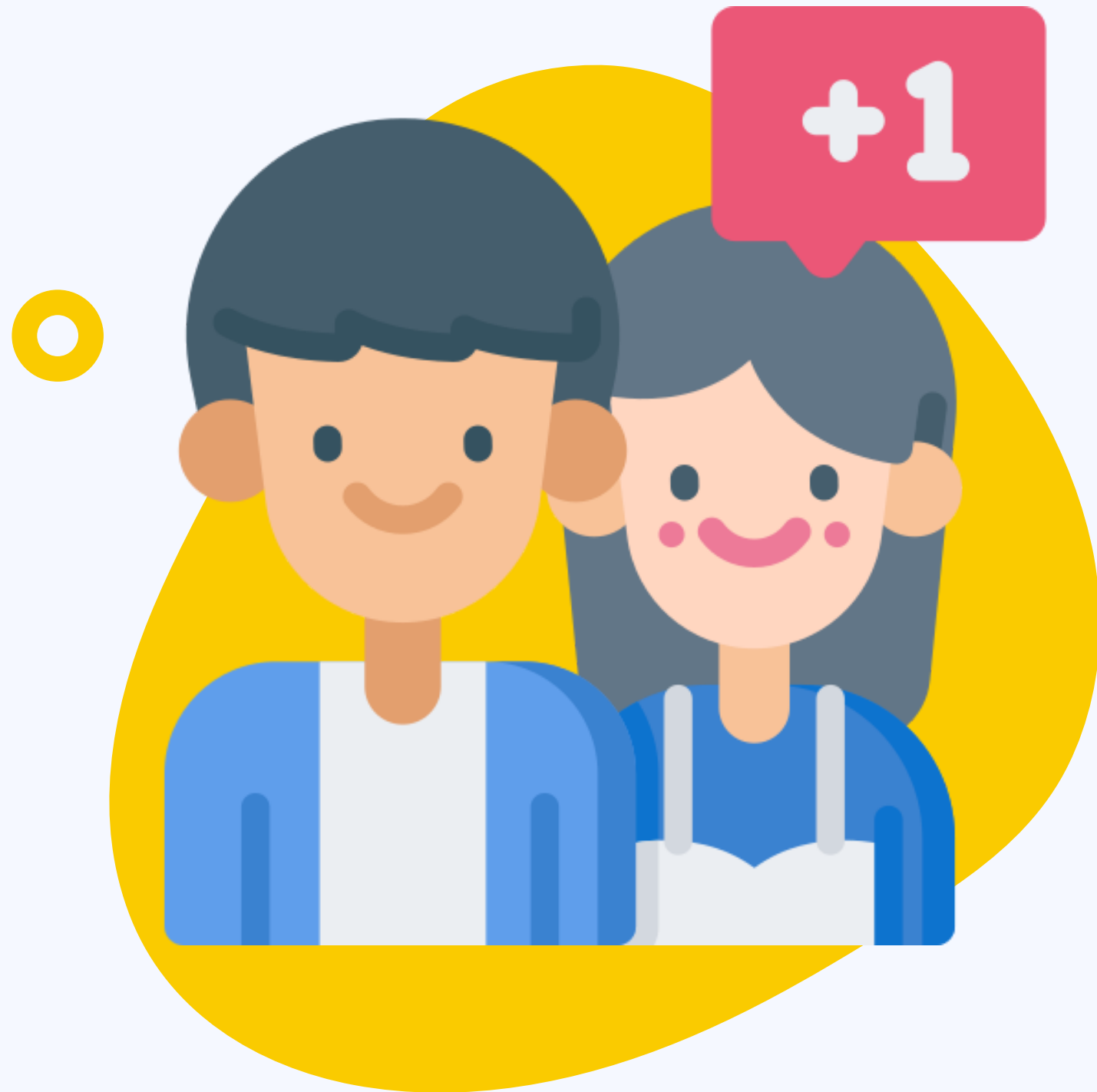

JUNTOS NOS CUIDAMOS

Se solicitará el apoyo de los y las apoderadas de no enviar a sus hijos/as al colegio y avisar al establecimiento si cuenta con alguna de las siguientes situaciones:

NO ENVIAR CUANDO:



Se mantuvo contacto directo con personas con examen positivo de Covid-19 en su período de contagio.



Se ha tenido algún síntoma de infección respiratoria aguda en los últimos 14 días.



Se tiene alguna enfermedad crónica o de otro tipo que lo haga persona de alto riesgo.



Cuenta con los siguientes síntomas: tos seca, fiebre sobre 37,8°C u otro síntoma asociados al Covid 19.



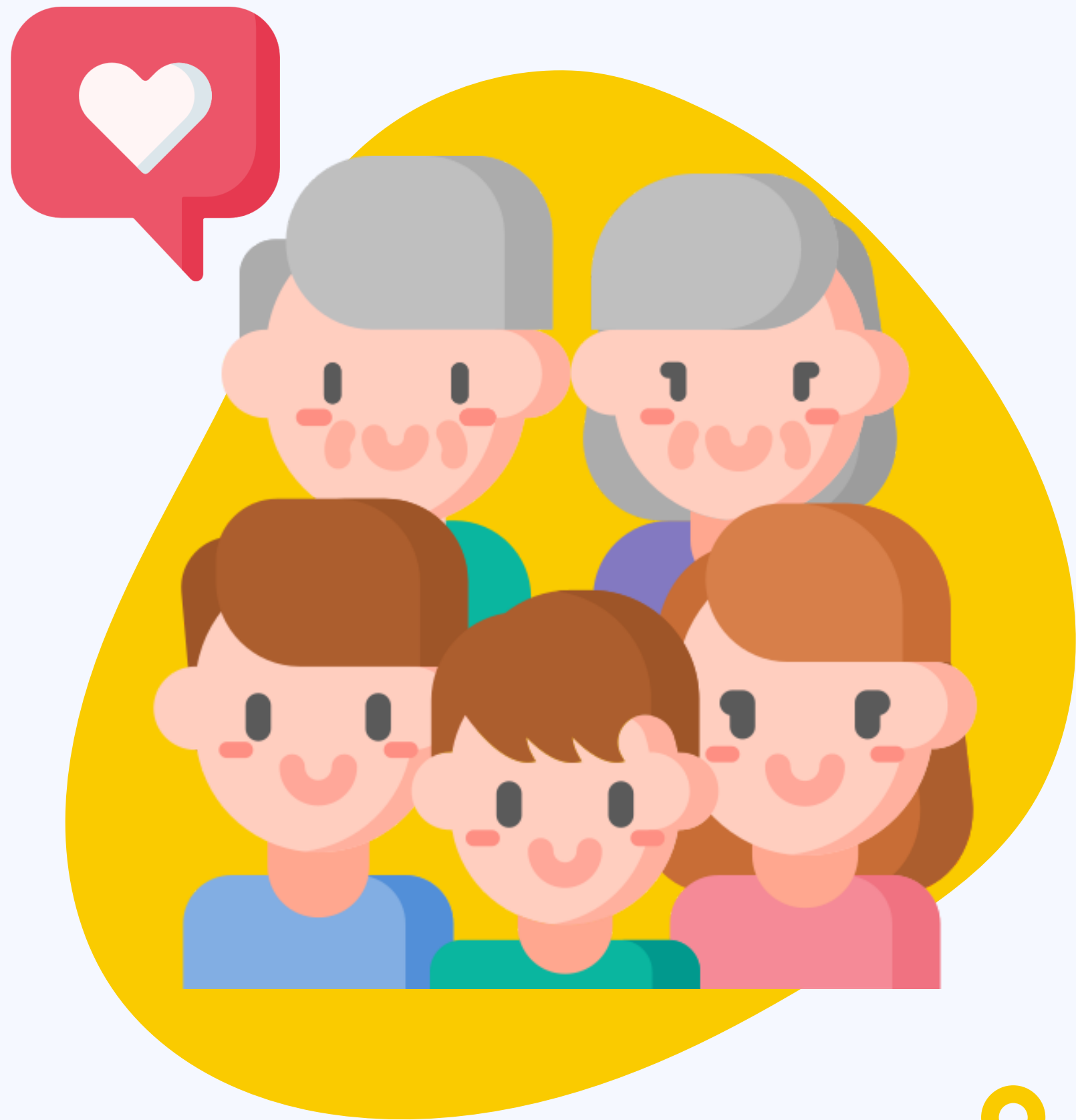

JUNTOS NOS CUIDAMOS
**JUNTOS, POR UNA
NUEVA EDUCACIÓN**

