



PROTOCOLOS AL INTERIOR DEL ESTABLECIMIENTO

COLEGIO MONTESOL

El colegio contará con dos encargados/as COVID 19 que velarán por el cumplimiento de los protocolos y serán los encargados de sugerir nuevas medidas de acuerdo a la observación que realicen del comportamiento de la comunidad educativa. Ambos monitores contarán con certificación de MUTUAL DE SEGURIDAD.

Las personas a cargo de sanitizar los espacios y realizar en forma permanente el aseo contarán con capacitación y certificación de MUTUAL DE SEGURIDAD.



Medidas que se
**considerarán al interior
del establecimiento:**





Se realizarán recreos sectorizados para evitar aglomeraciones.



Se exigirá el lavado de manos antes de ingresar a la sala de clases y después de cada recreo o el uso de alcohol gel.



Habrá ventilación permanente en las salas y espacios cerrados.



Los y las estudiantes siempre deberán utilizar la mascarilla y hacer el cambio cuando ésta se humedezca (se solicita traer una mascarilla de recambio en la mochila) además de desecharla en el basurero o guardarla en caso de ser reutilizable.

En caso de pérdida o de no tener una de repuesto, debe ser informado a TUTORÍA para la entrega de esta protección.

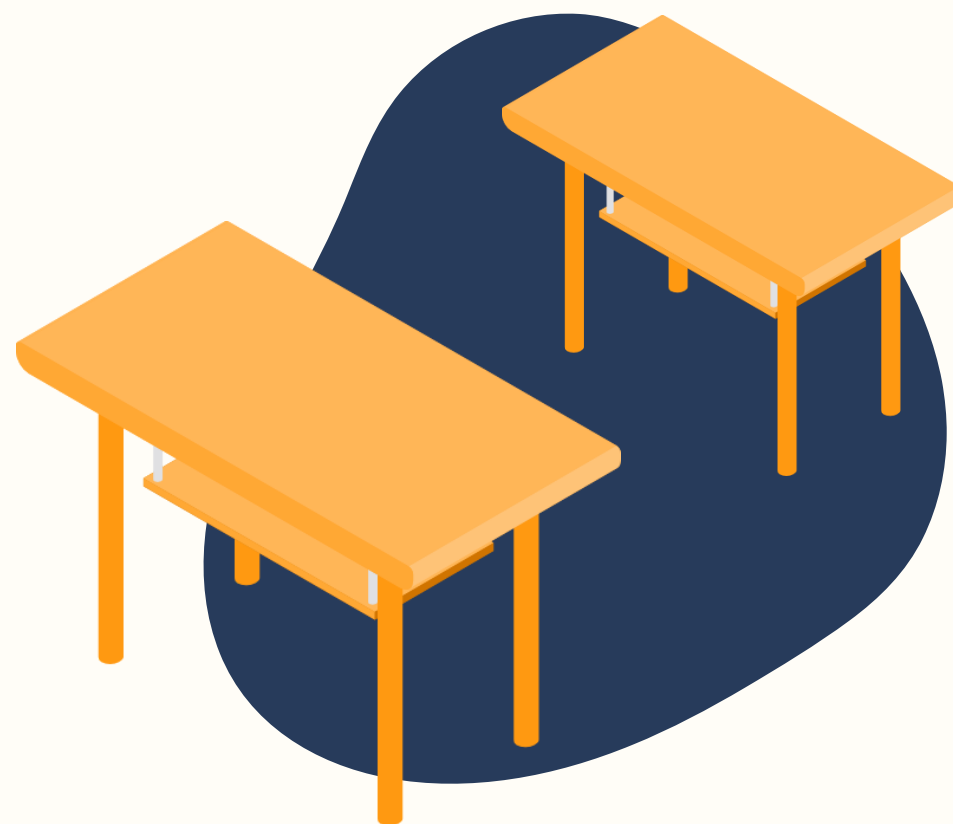

Las mesas estarán separadas para respetar el distanciamiento social mínimo que piden las autoridades sanitarias.

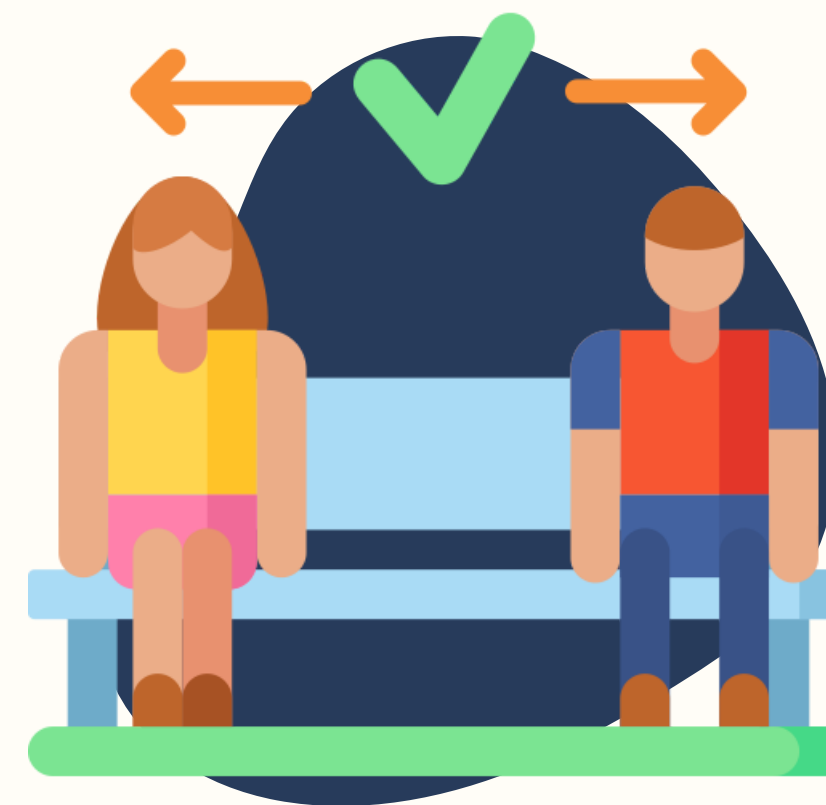

Se resguardará el mínimo contacto físico entre estudiantes.



Los y las educadoras recordarán, en forma diaria, a los y las estudiantes, al inicio de la jornada, las medidas de prevención y cuidado que se deben tomar para evitar el contagio.



Las clases de educación física se realizarán en lugares ventilados, de preferencia al aire libre, manteniendo la distancia mínima de un metro entre estudiantes.



Alimentación al interior del establecimiento

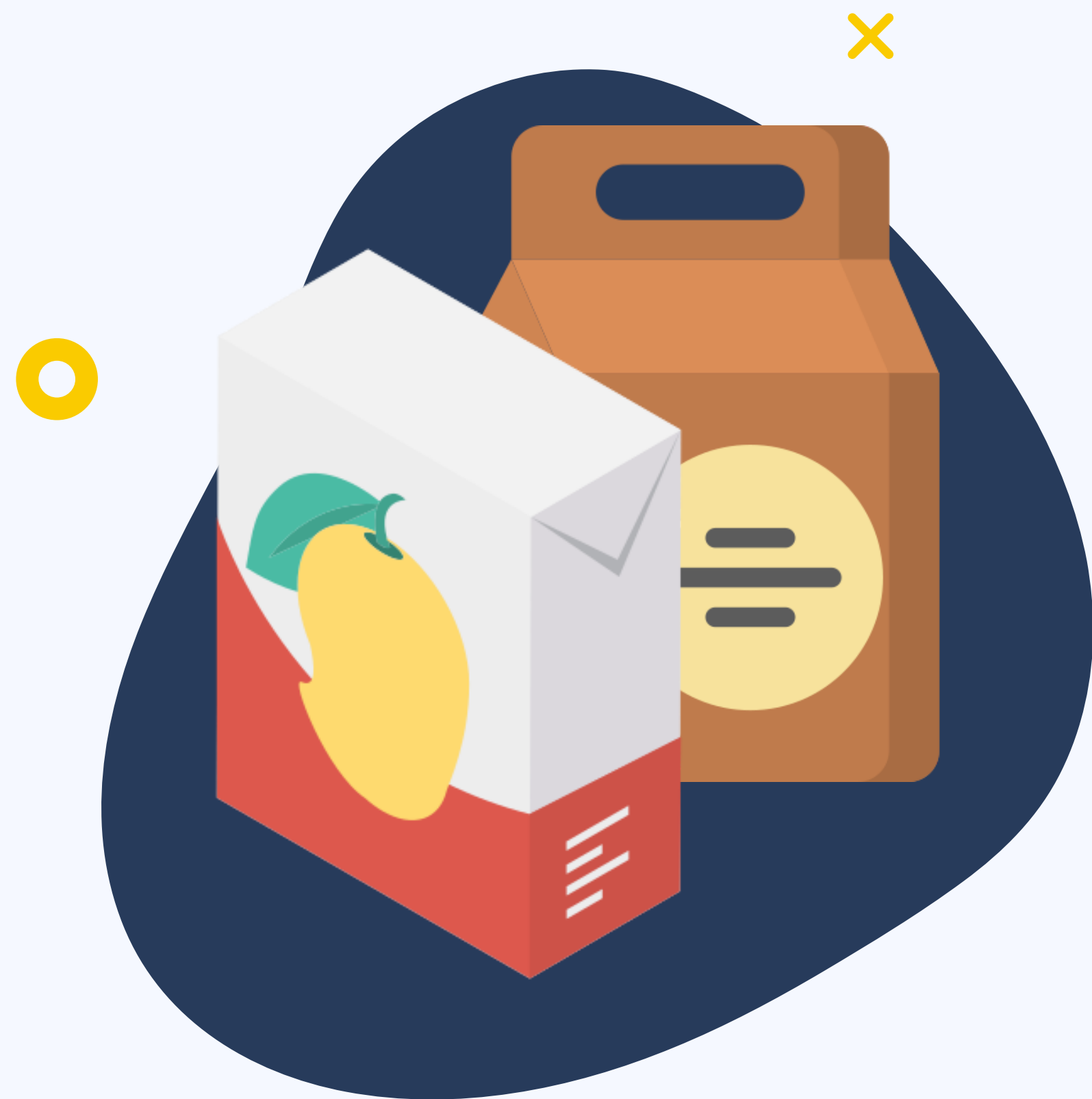

COLACIÓ

Si las y los estudiantes llevan colación desde sus casas, éstas deben venir selladas de fábrica o en contenedor hermético (tapper), envases que serán eliminados o guardados por ellas o ellos mismos.

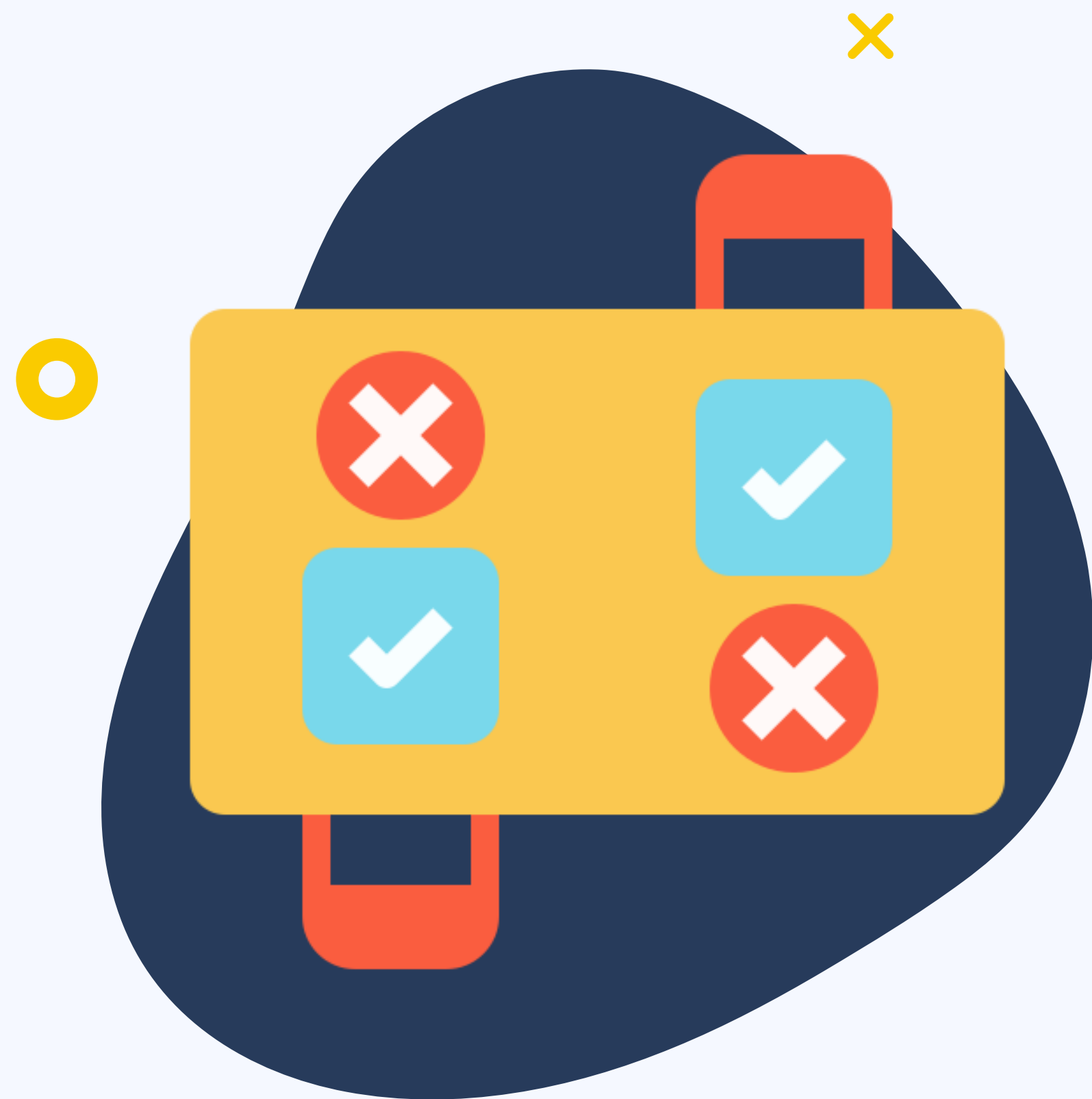

COMEDOR

En el comedor los y las estudiantes se ubicarán con una distancia mínima de dos metros evitando el contacto frontal.

Protocolos al interior y exterior de los baños



INTERIOR BAÑOS

Existirá un distanciamiento físico al interior de los baños. Solo estarán operativos el 50% de los servicios higiénicos del colegio.



EXTERIOR BAÑOS

Será demarcado el exterior de los baños con la distancia de un metro para hacer la fila de espera.

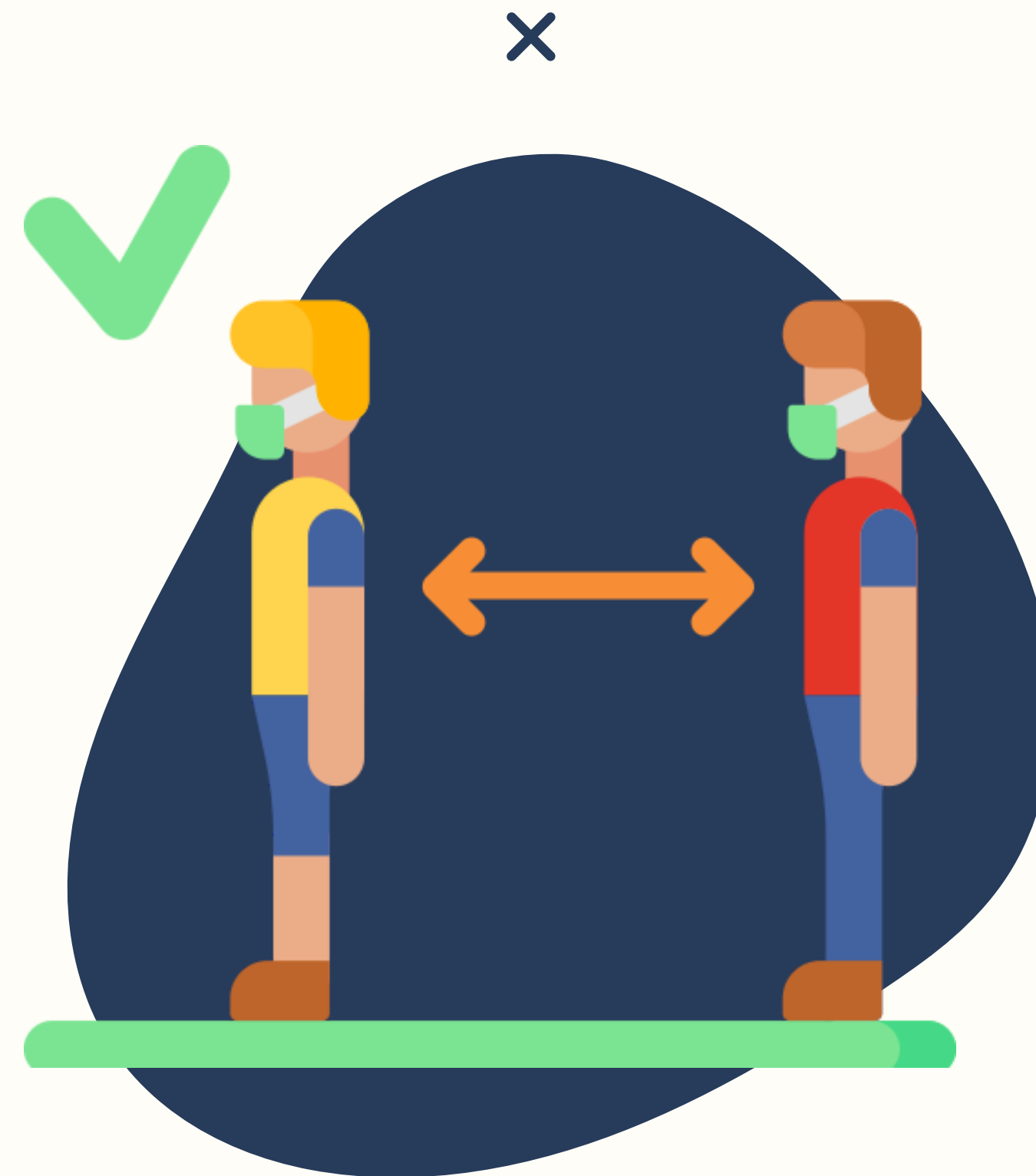

Lavado correcto de manos con agua y jabón

RECORDATORIOS

Se realizará permanente recordatorio verbal y con señalética de la importancia del lavado de manos.



LAVA TUS MANOS:



Antes de consumir alimentos.



Después de ir al baño.



Antes de entrar a la sala de clases.



Al toser o estornudar.



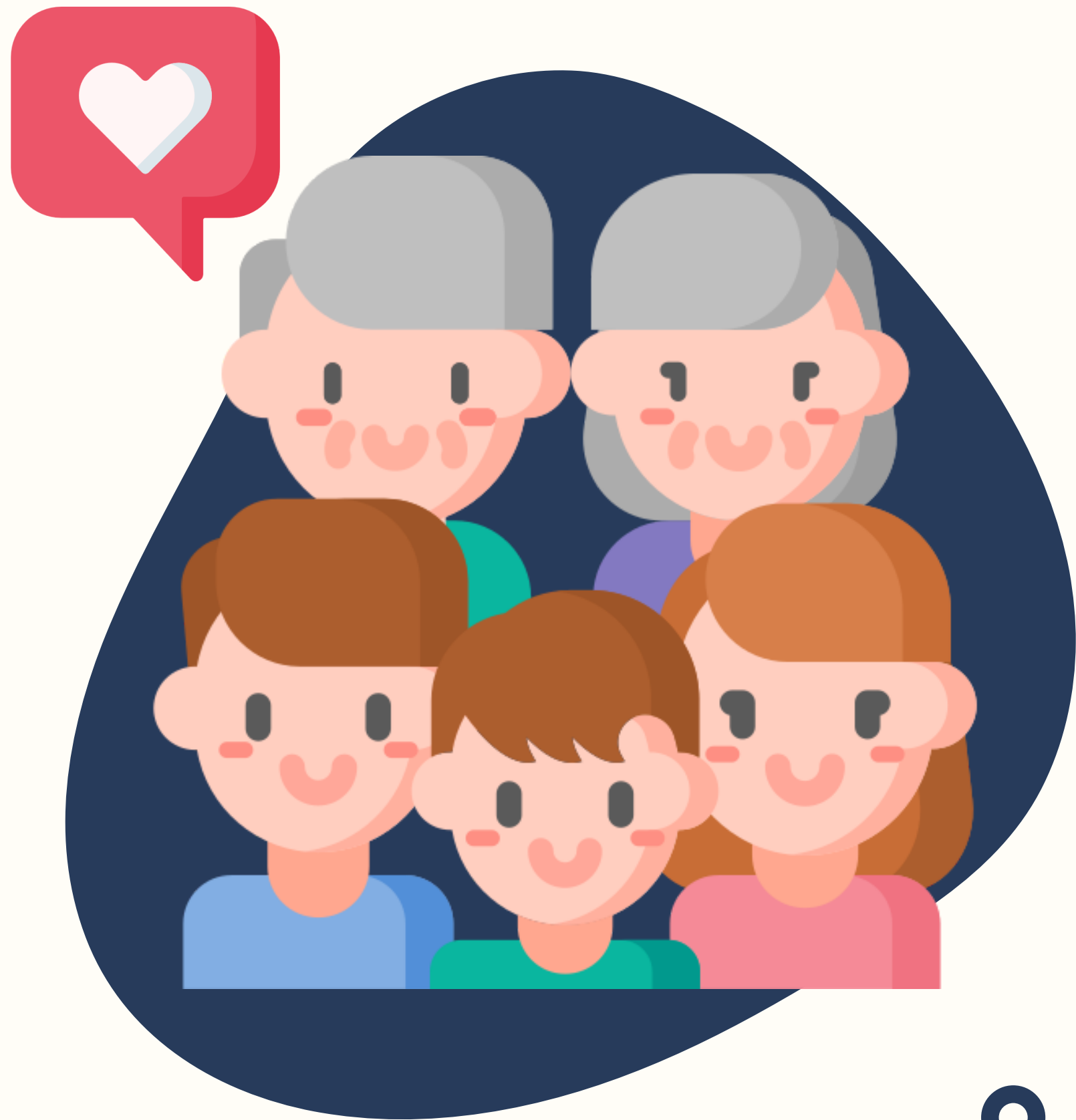

×

JUNTOS NOS CUIDAMOS
**JUNTOS, POR UNA
NUEVA EDUCACIÓN**

